ԲԱՑԱՏՐԱԳԻՐ

Երևան քաղաքի Նուբարաշեն վարչական շրջանի N125 մանկապարտեզի հիմնանորոգման նախագիծը կատարված է համաձայն ԵՔ-ՊԸԱՇՋԲ-13/60-1 պատվերի:

Նախատեսվում են հետևյալ աշխատանքները

- Վնասված մանրահատակի նորոգում,հղկում,լաքապատում
- Պատերի գաջի սվաղի քանդում,նորի իրականացում, ծեփամածկում և լատեքսաներկում
- Բազրիքների լրացում լամինացված/երկկող/ փայտատաշեղային սալերով

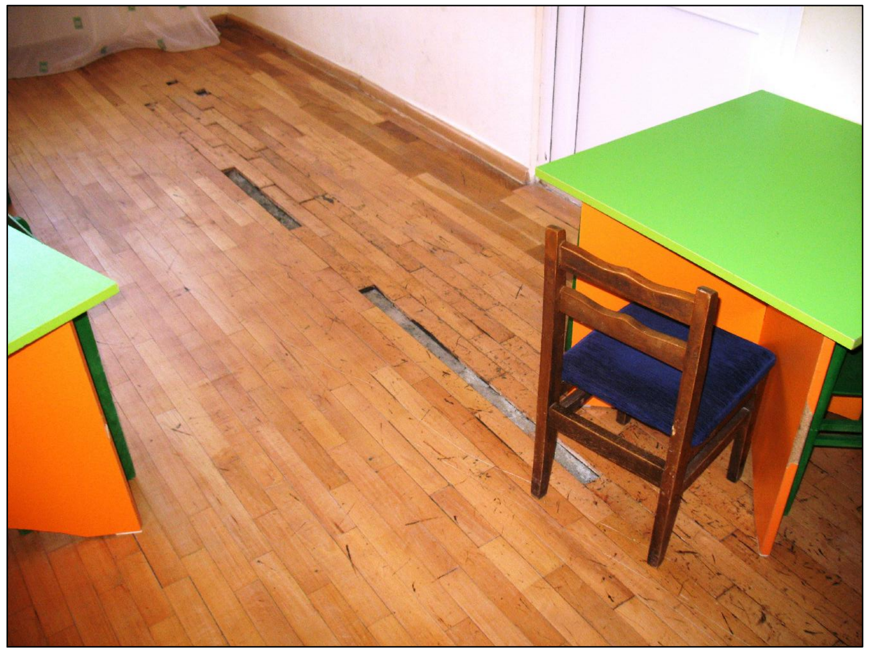

Աշխատանքների կատարման համար կապալառուն պետք է ունենա
ա) քաղաքաշինական բնագավառում լիցենզիաներ` բնակելի, հասարակական և արտադրական օբյեկտների շինարարության համար
բ) տեխնիկական միջոցներից` բեռնատար ավտոմեքենա, համապատասխան սարքեր և սարքավորումներ, նախագծով նախատեսված համապատասխան աշխատանքներ իրականացնելու համար:
գ) աշխատանքային ռեսուրսներ, համապատասխան մասնագետներ և մասնագիտական հատկանիշներ:

Աշխատանքների կատարման ժամանակ օգտագործվող բոլոր տեսակի նյութերը, սարքավորումները և պատրաստվածքները պետք է համապատասխանեն ՀՀ-ում գործող նորմատիվային փաստաթղթերի պահանջներին, ինչպես նաև տվյալ ապրանքների որակի պարամետրերը հավաստող ցուցանիշներին («Սերտիֆիկատների» պահանջներին):

Աշխատանքների կատարման ընթացքում անհրաժեշտ է իրականացնել տեխնիկական հսկողություն և հեղինակային հսկողություն:

Տեխնիկական հսկողությունը պետք է իրականացնեն նմանատիպ կառույցների շինարարական հսկողություն կատարած, ոչ պակաս երեք տարվա փորձ ունեցող մասնագետներ և ունենան համապատասխան հավաստագիր (լիցենզիա):

ՆՈՒԲԱՐԱՇԵՆ ՎԱՐՉԱԿԱՆ ՇՐՋԱՆԻ N125 ՄԱՆԿԱՊԱՐՏԵԶԻ ՀԻՄՆԱՆՈՐՈԳՄԱՆ ԱՇԽԱՏԱՆՔՆԵՐ					ԵՔ-ՊԸԱՇՋԲ-13/60		
ՏՆՕՐԵՆ	Գ.ՀԱԿՈԲՅԱՆ			Ճարտարապետական մաս	ՓՈՒԼ	ԹԵՐԹ	ԹԵՐԹ
ՆԳՃ	Է.ԳՅՈԶԱԼՅԱՆ				ԱՆ	1	3
ՆԱԽԱԳԾՈՂ	Է.ԳՅՈԶԱԼՅԱՆ			Բացատրագիր	«ՀԱՅԱՐԱՇԵՆ» ՍՊԸ		